

618.1

P71

LIANA PLEȘ

ANCA DANIELA STĂNESCU

TRATAT DE PATOLOGIE A TRACTULUI GENITAL INFERIOR

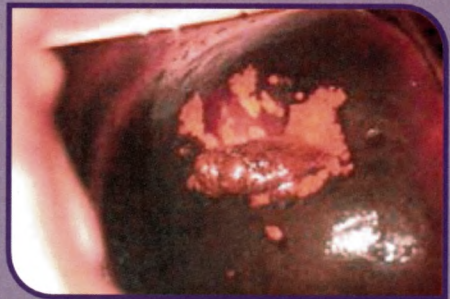
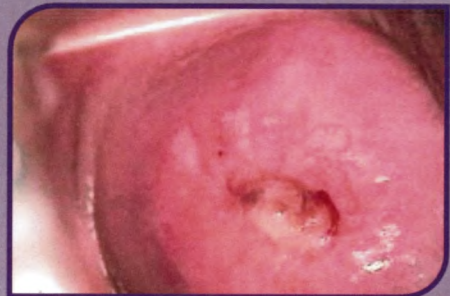
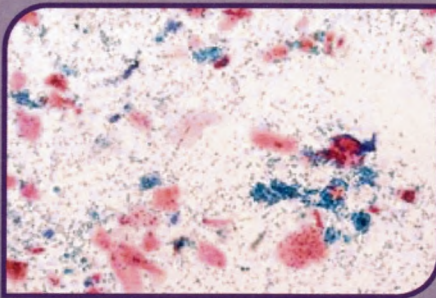

Editura Universitară "Carol Davila",
București 2018

LIANA PLEȘ

ANCA DANIELA STĂNESCU

618.1
P71

TRATAT DE PATOLOGIE A TRACTULUI GENITAL INFERIOR

765175



SL3

Editura Universitară "Carol Davila"
București 2018

CUPRINS

CAPITOLUL 1

ANATOMIA ȘI HISTOLOGIA

| | |
|---|----|
| TRACTULUI GENITAL INFERIOR | 25 |
| 1. Colul uterin | 25 |
| 1.1. Introducere | 25 |
| 1.2. Configurație externă | 25 |
| 1.3. Poziție | 27 |
| 1.4. Așezare | 28 |
| 1.5. Raporturi | 30 |
| 1.6. Mijloace de fixare | 30 |
| 1.7. Configurație internă | 31 |
| 1.8. Structura histologică a colului uterin | 32 |
| 1.9. Vascularizație arterială | 38 |
| 1.10. Vascularizație venoasă | 38 |
| 1.11. Vascularizație limfatică | 38 |
| 1.12. Inervație | 40 |
| 2. Vaginul | 40 |
| 2.1. Introducere | 40 |
| 2.2. Configurație externă | 41 |
| 2.3. Poziție | 41 |
| 2.4. Raporturi | 41 |
| 2.5. Mijloace de fixare | 43 |
| 2.6. Configurație internă | 44 |
| 2.7. Structura histologică | 44 |
| 2.8. Vascularizație arterială | 45 |
| 2.9. Vascularizație venoasă | 46 |
| 2.10. Vascularizație limfatică | 46 |
| 2.11. Inervație | 47 |
| 3. Vulva | 47 |
| 3.1. Introducere | 47 |
| 3.2. Structura histologică | 49 |
| 3.3. Vestibulul vaginal | 50 |
| 3.4. Organele erectile | 52 |
| 3.5. Bulbii vestibulari | 52 |

| | |
|-------------------------------------|-----------|
| 3.6. Vascularizație arterială | 52 |
| 3.7. Vascularizație venoasă | 53 |
| 3.8. Vascularizație limfatică | 53 |
| 3.9. Inervație | 54 |
| De reținut | 54 |

CAPITOLUL 2

| | |
|---|-----------|
| MICROBIOMUL TRACTULUI GENITAL INFERIOR | 56 |
| 1. Introducere | 56 |
| 2. Definiție | 57 |
| 3. Microbiota vaginală normală | 57 |
| 4. Microbiota și nou-născutul | 58 |
| 5. Implicații în patologie | 59 |
| 5.1. Rolul microbiotei vaginale în dobândirea infecțiilor cu transmitere sexuală | 60 |
| 5.2. Microbiota vaginală în boala inflamatorie pelvină | 61 |
| 5.3. Infertilitatea și microbiota cervico-vaginală | 62 |
| 5.4. Microbiota vaginală și cancerul de col uterin | 63 |
| De reținut | 64 |

CAPITOLUL 3

| | |
|---|-----------|
| CITOLOGIA DESCUAMATIVĂ | 67 |
| 1. Introducere | 67 |
| 2. Tehnica de colectare a frotiului | 67 |
| 3. Interpretarea frotiului în sistem Bethesda | 72 |
| 4. Screeningul prin cotestare citologie-HPV | 79 |
| 5. Programul de screening al cancerului de col uterin în România | 81 |
| De reținut | 82 |

CAPITOLUL 4

| | |
|--|-----------|
| COLPOSCOPIA | 86 |
| 1. Introducere | 86 |
| 2. Indicațiile colposcopiei în epoca testării HPV | 86 |
| 3. Echipament, material, tehnică | 87 |
| 4. Terminologie colposcopică | 90 |

| | |
|--|-----|
| 5. Aspecte colposcopice normale | 95 |
| 5.1. Epiteliul scuamos original | 95 |
| 5.2. Epiteliuni cilindric (columnar) | 95 |
| 5.3. Joncțiunea scuamocilindrică (JSC) | 96 |
| 5.4. Zona de transformare (ZT) | 97 |
| 5.5. Zona de transformare congenitală | 97 |
| 6. Aspecte colposcopice patologice | 103 |
| 6.1. Zona de transformare anormală | 103 |
| 6.2. Leucoplazia | 103 |
| 6.3. Epiteliul acetoalb | 104 |
| 6.4. Mozaicul | 105 |
| 6.5. Punctația | 105 |
| 6.6. Vascularizația atipică | 106 |
| 6.7. Zonele iod negative | 106 |
| 6.8. Aspecte de invazie | 106 |
| 7. Aspecte colposcopice particulare | 107 |
| 7.1. Sarcina | 107 |
| 7.2. Inflamații | 108 |
| 7.3. Atrofia | 108 |
| 7.4. Polipii | 109 |
| 7.5. Aspecte colposcopice reziduale după tratament chirurgical | 109 |

CAPITOLUL 5

ROLUL IRM ȘI CT ÎN PATOLOGIA

TRACTULUI GENITAL INFERIOR

1. Introducere

2. Aspecte tehnice

2.1. Computer Tomografia

2.2. Imagistica prin Rezonanță Magnetică

2.3. Postprocesarea imaginilor

2.4. Substanța de contrast

3. Limitele CT și IRM în evaluarea patologiei de tract genital inferior

4. Indicațiile metodelor imagistice secționale (CT, IRM) în patologia tractului genital inferior

5. Aspecte imagistice tipice în patologia tractului genital inferior

5.1. Leziuni maligne ale tractului genital inferior

5.2. Leziuni benigne ale tractului genital inferior

| | |
|---|-----|
| 5.3. Modificările imagistice post-radice ale structurilor pelvine | 132 |
| 5.4. Imagistica adenopatiilor | 134 |
| De reținut | 135 |

CAPITOLUL 6

EVALUAREA ULTRASONOGRAFICĂ

| | |
|---|-----|
| A COLULUI UTERIN | 139 |
| 1. Introducere. Importanța evaluării ecografice a colului | 139 |
| 2. Evaluarea ultrasonografică a colului uterin normal | 139 |
| 2.1. Tehnici de examinare | 142 |
| 3. Aspecte ecografice ale patologiei cervicale | 143 |
| 3.1. Leiomiomul (fibromul) cervical | 143 |
| 3.2. Polipii cervicali | 145 |
| 3.3. Chisturile Naboth | 146 |
| 3.4. Endometrioza infiltrativă profundă | 147 |
| 3.5. Neoplasmul de col uterin | 148 |
| 3.6. Malformații ale colului uterin | 151 |
| 3.7. Sarcina ectopică cervicală și cicatriceală | 152 |
| 3.8. Nișa post operație cezariană | 154 |
| 4. Evaluarea ultrasonografică a lungimii colului / canalului cervical în sarcină | 155 |
| De reținut | 156 |

CAPITOLUL 7

ROLUL INFECȚIEI HPV ÎN PATOLOGIA BENIGNĂ ȘI MALIGNĂ A TRACTULUI GENITAL INFERIOR

| | |
|---|-----|
| 1. Introducere | 160 |
| 2. Caracteristici, prevalență, transmisie | 161 |
| 2.1. Istoria naturală a infecției HPV | 162 |
| 2.2. Oncogeneza HPV | 163 |
| 2.3. Factori de risc | 164 |
| 3. Manifestări clinice ale infecției HPV la nivelul tractului genital inferior | 165 |
| 3.1. Infecția HPV la nivelul mucoaselor și tegumentului zonei ano-genitale | 165 |
| 3.2. Leziuni precanceroase asociate cu infecția HPV | 166 |
| 3.3. Leziuni neoplazice | 167 |
| 4. Testarea HPV în screeningul cancerului de col uterin | 168 |
| De reținut | 171 |

CAPITOLUL 8

MALFORMAȚII CONGENITALE ALE TRACTULUI

| | |
|--|-----|
| GENITAL INFERIOR | 174 |
| 1. Introducere. Embriologia tractului genital | 174 |
| 2. Definiție | 175 |
| 3. Incidența | 176 |
| 4. Etiopatogenie | 176 |
| 4.1. Etiologie | 176 |
| 4.2. Factori favorizanți | 176 |
| 5. Entități clinice | 177 |
| 5.1. Agenezia vaginală | 177 |
| 5.2. Malformațiile colului uterin | 183 |
| 5.3. Anomaliile himenului | 184 |
| 5.4. Septurile vaginale transversale | 186 |
| 5.5. Septurile vaginale longitudinale | 187 |
| 5.6. Obstrucția de hemivagin. | 189 |
| 5.7. Agenezia de vagin inferior | 190 |
| 5.8. Chisturile vaginale | 190 |
| De reținut | 191 |

CAPITOLUL 9

INFECȚIILE TRACTULUI GENITAL INFERIOR

| | |
|--|-----|
| 196 | |
| 1. Introducere | 196 |
| 1.1. Leucoreea fiziologică | 196 |
| 1.2. Flora vaginală normal | 197 |
| 2. Conduita în cazul pacientelor cu leucoree anormală | 198 |
| 2.1. Anamneza detaliată | 198 |
| 2.2. Examenul clinic | 198 |
| 2.3. Examenul extemporaneu al secreției vaginale | 199 |
| 2.4. Prelevarea de probe bacteriologice | 199 |
| 3. Candidoza vulvo-vaginală | 199 |
| 3.1. Simptome | 200 |
| 3.2. Diagnostic | 200 |
| 3.3. Tratament | 201 |
| 4. Vaginoza bacteriană | 201 |
| 4.1. Simptome | 202 |
| 4.2. Diagnostic | 202 |
| 4.3. Tratament | 202 |

| | |
|---|-----|
| 5. Tricomonioza vaginală | 202 |
| 5.1. Simptome | 203 |
| 5.2. Diagnostic | 203 |
| 5.3. Tratament | 205 |
| 6. Infecția cu HSV(virusul herpes simplex) | 205 |
| 6.1. Simptome | 205 |
| 6.2. Diagnostic | 206 |
| 6.3. Tratament | 206 |
| De reținut | 209 |

CAPITOLUL 10

LEZIUNI TUMORALE BENIGNE ȘI PRENEOPLAZICE

| | |
|--|-----|
| ALE COLULUI UTERIN | 212 |
| 1. Tumori benigne epiteliale și leziuni asemănătoare tumorilor (tumor like) | 213 |
| 1.1. Tumori benigne ale epiteliului scuamos | 213 |
| 1.2. Tumori benigne ale epiteliului cilindric (glandular) și leziuni asemănătoare tumorilor (tumor like) | 223 |
| 2. Tumori mezenchimale și leziuni asemănătoare tumorilor (tumor-like) | 230 |
| 2.1. Leiomiomul | 231 |
| 2.2. Rabdomiomul | 232 |
| 3. Tumori mixte epiteliale și mezenchimale | 233 |
| De reținut | 233 |

CAPITOLUL 11

TUMORI BENIGNE VAGINALE

| | |
|--|-----|
| 1. Leziunile vaginale preneoplazice | 236 |
| 1.1. Introducere | 236 |
| 1.2. Definiție. Clasificare | 236 |
| 1.3. Epidemiologie | 237 |
| 1.4. Etiopatogenie | 237 |
| 1.5. Diagnostic | 237 |
| 1.6. Tratament | 238 |
| 1.7. Prevenția leziunilor VaiN | 238 |
| 2. Papilomul scuamos vaginal | 240 |
| 2.1. Definiție | 241 |
| 2.2. Diagnostic | 241 |
| 2.3. Histopatologic | 241 |
| 2.4. Prognosticul | 241 |
| 3. Polipul fibroepitelial | 241 |
| 3.1. Definiție | 241 |
| 3.2. Diagnostic | 241 |

| | |
|---|------------|
| 3.3. Histopatologic | 241 |
| 3.4. Prognostic | 242 |
| 4. Polipul tubuloscuamos | 242 |
| 4.1. Definiție | 242 |
| 4.2. Diagnostic | 242 |
| 4.3. Histopatologic | 242 |
| 4.4. Tratamentul | 242 |
| 5. Polipul adenomatos și polipul vilos | 242 |
| 5.1. Definiție | 242 |
| 5.2. Diagnostic | 243 |
| 5.3. Histopatologic | 243 |
| 5.4. Prognostic | 243 |
| 6. Papilomul Müllerian | 243 |
| 7. Adenoza | 243 |
| 7.1. Definiție | 243 |
| 7.2. Prognostic | 243 |
| 8. Chisturile vaginale | 243 |
| 8.1. Definiție | 243 |
| 8.2. Diagnostic | 244 |
| 8.3. Histopatologic | 244 |
| 8.4. Prognosticul | 244 |
| 9. Tumorile mezenchimale benigne ale vaginului | 244 |
| 10. Angiomiofibroblastomul vaginal | 244 |
| 10.1. Definiție | 244 |
| 10.2. Diagnostic | 244 |
| 10.3. Histopatologic | 244 |
| 10.4. Tratament | 245 |
| 10.5. Prognostic | 245 |
| 11. Angiomixomul agresiv | 245 |
| 11.1. Definiție | 245 |
| 11.2. Diagnostic | 245 |
| 11.3. Histopatologic | 245 |
| 11.4. Prognostic | 245 |
| 12. Miofibroblastom | 245 |
| 12.1. Definiție | 245 |
| 12.2. Diagnostic | 245 |
| 12.3. Histopatologic | 245 |
| 12.4. Tratamentul | 246 |
| 12.5. Prognostic | 246 |
| 13. Tumorile mixte | 246 |
| De reținut | 246 |

CAPITOLUL 12

| | |
|---|-----|
| AFEȚIUNI BENIGNE ȘI PRENEOPLAZICE ALE VULVEI | 250 |
| 1. Dermatita de contact | 250 |
| 1.1. Definiție | 250 |
| 1.2. Epidemiologie | 250 |
| 1.3. Etiopatogenie | 250 |
| 1.4. Tablou clinic | 251 |
| 1.5. Examene paraclinice și imagistice | 251 |
| 1.6. Anatomie patologică | 252 |
| 1.7. Prognostic. Evoluție. Complicații | 252 |
| 1.8. Tratament | 252 |
| 2. Urticaria de contact | 252 |
| 2.1. Definiție | 252 |
| 2.2. Epidemiologie | 253 |
| 2.3. Etiopatogenie | 253 |
| 2.4. Tablou clinic | 253 |
| 2.5. Examene paraclinice și imagistice | 254 |
| 2.6. Anatomie patologică | 254 |
| 2.7. Diagnostic diferențial | 254 |
| 2.8. Prognostic. Evoluție. Complicații | 254 |
| 2.9. Tratament | 254 |
| 3. Lichen simplex chronicus | 255 |
| 3.1. Definiție | 255 |
| 3.2. Epidemiologie | 255 |
| 3.3. Etiopatogenie | 255 |
| 3.4. Tablou clinic | 255 |
| 3.5. Examene paraclinice și imagistice | 256 |
| 3.6. Anatomie patologică | 256 |
| 3.7. Diagnostic diferențial | 257 |
| 3.8. Prognostic. Evoluție. Complicații | 257 |
| 3.9. Tratament | 257 |
| 4. Dermatita seboreică | 257 |
| 4.1. Definiție | 257 |
| 4.2. Epidemiologie | 258 |
| 4.3. Etiopatogenie | 258 |
| 4.4. Tablou clinic | 258 |
| 4.5. Examene paraclinice și imagistice | 259 |
| 4.7. Diagnostic diferențial | 259 |

| | |
|--|------------|
| 4.8. Prognostic. Evoluție. Complicații | 259 |
| 4.9. Tratament | 259 |
| 5. Psoriazisul vulgar | 259 |
| 5.1. Definiție | 259 |
| 5.2. Epidemiologie | 260 |
| 5.3. Etiopatogenie | 260 |
| 5.4. Tablou clinic | 260 |
| 5.5. Examenе paraclinice și imagistice | 261 |
| 5.6. Anatomie patologică | 261 |
| 5.7. Diagnostic diferențial | 261 |
| 5.8. Prognostic. Evoluție. Complicații | 262 |
| 5.9. Tratament | 262 |
| 6. Lichenul plan | 262 |
| 6.1. Definiție | 262 |
| 6.2. Epidemiologie | 263 |
| 6.3. Etiopatogenie | 263 |
| 6.4. Tablou clinic | 263 |
| 6.5. Examenе paraclinice și imagistice | 265 |
| 6.6. Anatomie patologică | 265 |
| 6.7. Diagnostic diferențial | 265 |
| 6.8. Prognostic. Evoluție. Complicații | 265 |
| 6.9. Tratament | 266 |
| 7. Lichenul scleros | 266 |
| 7.1. Definiție | 266 |
| 7.2. Epidemiologie | 267 |
| 7.3. Etiopatogenie | 267 |
| 7.4. Tablou clinic | 267 |
| 7.5. Examenе paraclinice și imagistice | 269 |
| 7.6. Anatomie patologică | 269 |
| 7.7. Diagnostic diferențial | 269 |
| 7.8. Prognostic. Evoluție. Complicații | 269 |
| 7.9. Tratament | 270 |
| 8. Hidradenita supurativă | 272 |
| 8.1. Definiție | 272 |
| 8.2. Epidemiologie | 272 |
| 8.3. Etiopatogenie | 272 |
| 8.4. Tablou clinic | 273 |
| 8.5. Examenе paraclinice și imagistice | 274 |
| 8.6. Anatomie patologică | 274 |
| 8.7. Diagnostic diferențial | 275 |

| | |
|--|------------|
| 8.8. Prognostic. Evoluție. Complicații | 275 |
| 8.9. Tratament | 275 |
| 9. Boala Crohn | 276 |
| 9.1. Definiție | 276 |
| 9.2. Epidemiologie | 277 |
| 9.3. Etiopatogenie | 277 |
| 9.4. Tablou clinic | 277 |
| 9.5. Examenе paraclinice și imagistice | 277 |
| 9.6. Anatomie patologică | 278 |
| 9.7. Diagnostic diferențial | 278 |
| 9.8. Prognostic. Evoluție. Complicații | 278 |
| 9.9. Tratament | 278 |
| 10. Boala Behcet | 279 |
| 10.1. Definiție | 279 |
| 10.2. Epidemiologie | 279 |
| 10.3. Etiopatogenie | 279 |
| 10.4. Tablou clinic | 280 |
| 10.5. Examenе paraclinice și imagistice | 281 |
| 10.6. Anatomie patologică | 282 |
| 10.7. Diagnostic diferențial | 282 |
| 10.8. Prognostic. Evoluție. Complicații | 282 |
| 10.9. Tratament | 283 |
| 11. Eritemul fix postmedicamentos | 283 |
| 11.1. Definiție | 283 |
| 11.2. Epidemiologie | 293 |
| 11.3. Etiopatogenie | 283 |
| 11.4. Tablou clinic | 284 |
| 11.5. Examenе paraclinice și imagistice | 285 |
| 11.6. Anatomie patologică | 285 |
| 11.7. Diagnostic diferențial | 285 |
| 11.8. Prognostic. Evoluție. Complicații | 285 |
| 11.9. Tratament | 286 |
| 12. Eritemul polimorf, sindromul Stevens-Johnson și necroliza epidermică toxică | 286 |
| 12.1. Definiție | 286 |
| 12.2. Epidemiologie | 286 |
| 12.3. Etiopatogenie | 286 |
| 12.4. Tablou clinic | 288 |
| 12.5. Examenе paraclinice și imagistice | 290 |

| | |
|---|------------|
| 12.6. Anatomie patologică | 291 |
| 12.7. Diagnostic diferențial | 291 |
| 12.8. Prognostic. Evoluție. Complicații | 292 |
| 12.9. Tratament | 292 |
| 13. Vitiligo | 293 |
| 13.1. Definiție | 293 |
| 13.2. Epidemiologie | 293 |
| 13.3. Etiopatogenie | 293 |
| 13.4. Tablou clinic | 294 |
| 13.5. Examen paraclinice și imagistice | 295 |
| 13.6. Anatomie patologică | 295 |
| 13.7. Diagnostic diferențial | 295 |
| 13.8. Prognostic. Evoluție. Complicații | 295 |
| 13.9. Tratament | 295 |
| 14. Acantozis nigricans | 296 |
| 14.1. Definiție | 296 |
| 14.2. Epidemiologie | 296 |
| 14.3. Etiopatogenie | 297 |
| 14.4. Tablou clinic | 297 |
| 14.5. Examen paraclinice și imagistice | 298 |
| 14.6. Anatomie patologică | 298 |
| 14.7. Diagnosticul diferențial | 298 |
| 14.8. Prognostic. Evoluție. Complicații | 298 |
| 14.9. Tratament | 298 |
| 15. Chisturi vulvare | 298 |
| 16. Tumori benigne cu origine mesenchimală | 300 |
| 17. Tumori benigne melanocitare | 302 |
| 18. Tumori benigne epiteliale | 303 |
| 19. Tumori benigne ale anexelor | 304 |
| 20. Tumori benigne vasculare | 305 |
| 21. Alte tumori benigne vulvare | 307 |
| 22. Leziuni vulvare preneoplazice | 308 |

CAPITOLUL 13

| | |
|-------------------------------------|------------|
| CANCERUL DE COL UTERIN | 318 |
| 1. Introducere | 318 |
| 2. Patogenie | 319 |
| 3. Diagnostic | 320 |
| 3.1. Clinic | 320 |

| | |
|---|------------|
| 3.2. Imagistic | 321 |
| 3.3. Examenul citologic | 321 |
| 3.4. Examenul colposcopic | 321 |
| 3.5. Biopsia | 322 |
| 4. Forme histologice de cancer de col uterin | 322 |
| 4.1. Carcinomul scuamo-celular | 323 |
| 4.2. Adenocarcinomul | 325 |
| 4.3. Carcinomul scuamo-celular cu celule mici | 325 |
| 5. Stadializare | 326 |
| 6. Evolutia și prognosticul cancerului de col uterin | 327 |
| 7. Tratament | 329 |
| 7.1. Proceduri chirurgicale | 329 |
| 7.2. Boala para-aortică | 336 |
| 7.3. Exenterația pelvină | 336 |
| 7.4. Conservarea fertilității | 337 |
| 7.5. Radioterapia | 337 |
| 7.6. Chimioterapie | 340 |
| 7.7. Asocierea radioterapiei cu chimioterapia | 341 |
| 7.8. Tratamentul metastazelor la distanță și recidivelor | 342 |
| 8. Cancerul de col în sarcină | 342 |
| 8.1. Conduita terapeutică | 343 |
| 8.2. Tratamentul la gravidele care doresc întreruperea sarcinii | 343 |
| 8.3. Tratamentul la gravidele care doresc menținerea sarcinii | 343 |
| 8.4. Supravegherea pe durata sarcinii | 344 |
| 8.5. Considerații privind nașterea | 344 |
| 8.6. Tratamentul curativ pentru cancerul de col uterin la gravide | 345 |
| 9. Prognostic | 345 |
| 10. Recidiva | 345 |
| 11. Urmărirea pacientei tratate de cancer de col | 346 |
| De reținut | 346 |

CAPITOLUL 14

| | |
|--|------------|
| CANCERUL VAGINAL | 352 |
| 1. Introducere | 352 |
| 2. Definiție | 352 |
| 3. Incidență | 353 |
| 4. Etiopatogenie și factori de risc | 353 |
| 5. Anatomie patologică | 353 |
| 6. Tablou clinic | 354 |

| | |
|---|-----|
| 7. Tablou paraclinic, imagistică | 355 |
| 8. Evoluție, istorie natural | 356 |
| 9. Complicații | 356 |
| 10. Stadializare | 356 |
| 11. Diagnostic pozitiv | 357 |
| 12. Prognostic și supraviețuire | 357 |
| 13. Tratament | 357 |
| 14. Forme anatomopatologice rare de neoplazie vaginală | 358 |
| De reținut | 360 |

CAPITOLUL 15

| | |
|--|-----|
| CANCERUL VULVAR | 364 |
| 1. Definiție | 364 |
| 2. Introducere | 364 |
| 3. Incidența | 365 |
| 4. Etiopatogenie și anatomie patologică | 366 |
| 5. Diagnostic | 367 |
| 6. Stadializare | 370 |
| 7. Tratament | 372 |
| 8. Evoluție și complicații | 377 |
| 9. Prognostic | 378 |
| De reținut | 379 |

CAPITOLUL 16

PATOLOGIA PRENEOPLAZICĂ ȘI

| | |
|---|-----|
| BENIGNĂ A CANALULUI ANAL | 384 |
| 1. Introducere | 384 |
| 2. Boala hemoroidală | 384 |
| 3. Fisura anală | 385 |
| 4. Abcesul și fistula perianală | 386 |
| 5. Flegmonul ischiorectal | 386 |
| 6. Infecția perianală cu HPV | 387 |
| 7. Tumori benigne ale canalului anal | 387 |

CAPITOLUL 17

| | |
|---|-----|
| DISFUNȚII SEXUALE FEMININE | 390 |
| DISFUNȚIILE LIBIDOULUI | 390 |
| A. Libidoul scăzut | 390 |
| 1. Definiție | 390 |

| | |
|--|-----|
| 2. Epidemiologie | 390 |
| 3. Etiologie | 390 |
| 3.1. Factori medicali | 390 |
| 3.2. Factori psihologici | 391 |
| 3.3. Caracteristicile vietii sexuale cu partenerul | 391 |
| 4. Diagnostic | 392 |
| 5. Tratament | 392 |
| 5.1. Educatia sexuală – terapie sexologică | 392 |
| 5.2. Tratament hormonal | 392 |
| 5.3. Terapia psihologică | 393 |
| B. Aversiunea sexuală | 393 |
| 1. Definiție | 393 |
| 2. Prevalență | 393 |
| 3. Etiologie | 393 |
| 4. Tratament | 393 |
| <i>DISFUNȚIILE ORGASMULUI</i> | 394 |
| 1. Definiție | 394 |
| 2. Prevalență | 394 |
| 3. Clasificare | 394 |
| 4. Etiopatogenie | 394 |
| 4.1. Factori socioculturali | 394 |
| 4.2. Factori biologici | 394 |
| 4.3. Afecțiuni medicale | 395 |
| 4.4. Tulburări ale relațiilor interpersonale | 395 |
| 5. Diagnostic | 395 |
| 6. Tratament | 395 |
| 7. Concluzii | 396 |
| <i>DUREREA ÎN TIMPUL CONTACTULUI SEXUAL</i> | 396 |
| 1. Definiție | 396 |
| 2. Clasificare | 396 |
| 3. Prevalență | 396 |
| 4. Etiologie | 396 |
| 4.1. Afecțiuni locale: | 396 |
| 4.2. Factori iatrogenici | 397 |
| 4.3. Factori psihosexuali | 397 |
| 4.4. Factori anatomici | 397 |
| 5. Diagnostic | 397 |
| 5.1. Anamneza riguroasă | 397 |

| | |
|-------------------------------------|------------|
| 5.2. Examenul clinic | 397 |
| 5.3. Investigații paraclinice | 397 |
| 6. Tratament | 398 |
| 7. Concluzii | 398 |

AFEȚIUNI GENITALE ASOCIATE CU DUREREA

| | |
|---|------------|
| ÎN TIMPUL CONTACTULUI SEXUAL | 399 |
| Clasificare | 400 |
| 1. Anomalii congenitale | 400 |
| 2. Anomalii dobândite netraumatice | 400 |
| 3. Anomalii dobândite non-maligne | 401 |
| 3.1. Atrofia vulvovaginală | 401 |
| 3.2. Afețiuni ale tractului urinar | 401 |
| 3.3. Dermatita de contact | 401 |
| 3.4. Lichenul simplu cronic | 402 |
| 3.5. Lichenul scleros | 402 |
| 3.6. Lichenul plan | 403 |
| 3.7. Infecții vulvare și vaginal | 403 |
| 4. Leziuni premaligne și maligne | 404 |

CAPITOLUL 18

TRATAMENTUL CHIRURGICAL AL

AFEȚIUNILOR TRACTULUI GENITAL INFERIOR

| | |
|---|------------|
| 1. Patologia tumorală benignă a colului uterin | 409 |
| 1.1. Eroziunea cervicală | 409 |
| 1.2. Polip cervical | 409 |
| 1.3. Fibromiomul cervical | 410 |
| 1.4. Stenoza canalului endocervical | 410 |
| 2. Leziuni preneoplazice ale colului uterin | 410 |
| 3. Patologia benignă a vaginului | 415 |
| 3.1. Chistul de canal Gartner | 415 |
| 3.2. Endometrioza vaginală | 415 |
| 3.3. Tumori vasculare | 415 |
| 3.4. Țesutul de granulație | 415 |
| 3.5. Condilomatoza vaginală | 416 |
| 4. Patologia preneoplazică a vaginului | 416 |
| 5. Patologia benignă a vulvei | 417 |
| 5.1. Condiloamele acuminat vulvare | 417 |
| 5.2. Chistul și abcesul glandei Bartholin | 417 |

765175



| | |
|--|------------|
| 5.3. Chistul de canal Nuck | 418 |
| 5.4. Varicele vulvare | 418 |
| 6. Patologia preneoplazică a vulvei | 418 |
| 7. Cancerul colului uterin | 419 |
| 7.1. Tratamentul stadiilor precoce ale cancerului IA – IB1 | 419 |
| 7.2. Tratamentul cancerului avansat local Std. IB2 – IVA | 419 |
| 8. Cancerul vaginal | 420 |
| 9. Cancerul vulvar | 421 |
| De reținut | 422 |

CAPITOLUL 19

ASPECTE PSIHO-SOMATICE ALE AFECȚIUNILOR

| | |
|---|------------|
| TRACTULUI GENITAL INFERIOR | 425 |
| 1. Introducere | 425 |
| 2. Definiție | 425 |
| 3. Prevalența | 426 |
| 4. Etiopatogenie | 427 |
| 5. Diagnostic | 427 |
| 6. Simptome somatice în cancerle de tract genital inferior | 429 |
| 7. Malformațiile și simptomele somatice | 432 |
| 7.1. Sindromul Mayer–Rokitansky–Küster–Hauser | 432 |
| 7.2. Agenezia cervicală | 433 |
| 7.3. Pseudohermafroditismul feminine | 434 |
| De reținut | 434 |

271287