



GALMED



Congresul Național cu participare
internațională pentru Studenți, Farmaciști,
Medici Rezidenți, Medici Dentiști, Asistenți
Medicali Generaliști și Moașe "GALMED"

BROȘURĂ DE PREZENTARE

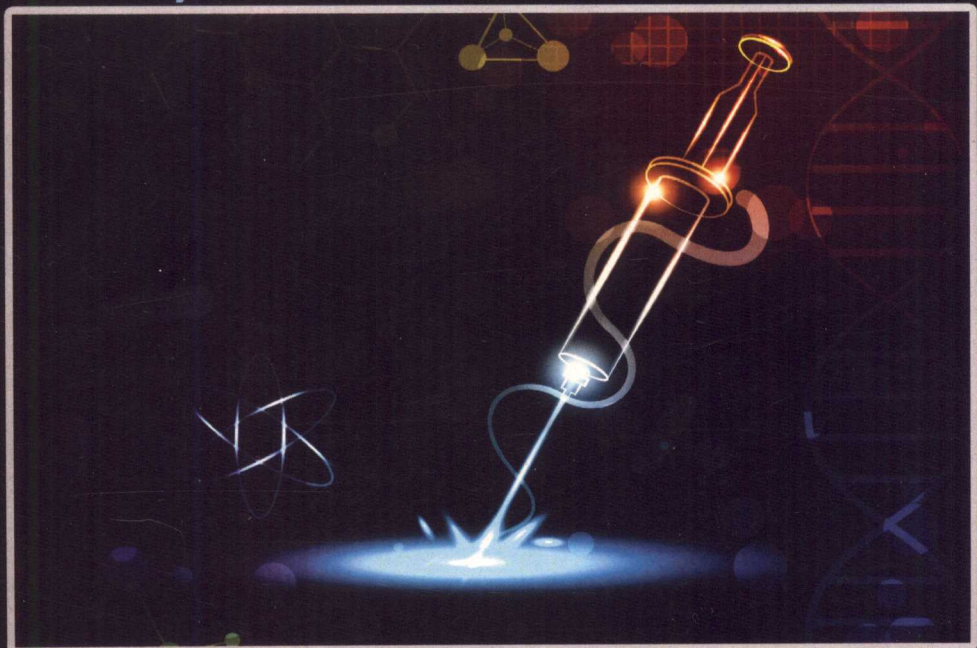

Sușține un eveniment medical de excepție!

UNIVERSITATEA „DUNĂREA DE JOS” DIN GALAȚI
FACULTATEA DE MEDICINĂ ȘI FARMACIE
SOCIETATEA STUDENȚILOR MEDICINIȘTI GALAȚI

**CONGRESUL NAȚIONAL CU
PARTICIPARE INTERNAȚIONALĂ
PENTRU STUDENȚI, FARMACIȘTI ȘI
MEDICI REZIDENȚI**

„GALMED”

21-24 martie 2019

CARTE DE ABSTRACTE

ISSN: 2537-4907

ISSN-L: 2537-4907

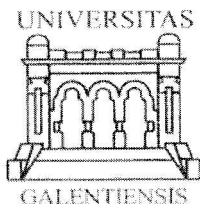

GALAȚI 2019

S 40986

Universitatea de Stat de
Medicină și Farmacie
«Nicolae Testemițanu»
Biblioteca Științifică Medicală

FACULTATEA DE MEDICINĂ ȘI FARMACIE
SOCIETATEA STUDENȚILOR MEDICINIȘTI GALAȚI

Cuprins

SECȚIUNEA I- MEDICINĂ GENERALĂ:	15
CLINIC DIAGNOSTIC	15
SCREENINGUL CANCERULUI DE COL UTERIN	16
POTENȚIALUL AGRAVANT ÎN CONTEXTUL DIABETULUI	17
CARACTERUL REVERSIBIL AL FIBROZEI HEPATICE	18
INTEGRITATEA SUBȘTANȚEI ALBE ȘI DISFUNCȚIA GENETICĂ A OLIGODENDROCITELOR ÎN FIZIOPATOLOGIA SCHIZOFRENIEI	19
TROMBOZA VENOASĂ PROFUNDĂ RECURENTĂ. STUDIU DE CAZ	20
PANCREATITA ACUTĂ DE ETIOLOGIE BILIARĂ	21
TUMORĂ DE HIPOFARINGE METACRONĂ CU TUMORĂ BRONHOPULMONARĂ	22
O ASOCIERE RARĂ DE NEOPLASME: DERMATOFIBROSARCOM, SARCOM KAPOSI ȘI NEOPLASM RECTAL. PREZENTARE DE CAZ	23
DIAGNOSTICUL DIFERENȚIAL ÎN TUMORILE MEDIO-PALMARE	24
IMPORTANȚA MONITORIZĂRII PACIENTELOR CU URETEROHIDRONEFROZĂ BILATERALĂ SECUNDARĂ PERIPARTUM	25
CARCINOSARCOM UTERIN DE MALIGNITATE ÎNALTĂ DEPISTAT ÎN URMA SCREENING-ULUI CERVICAL	26
CORELAȚIA DINTRE IRM ȘI ARTROSCOPIE ÎN LEZIUNILE ARTICULAȚIEI GENUNCHIULUI	27
HEMORAGIILE INTRACRANIENE SPONTANE	28
RABDOMIOLIZA NONTRAUMATICĂ – COMPLICAȚIE DE TEMUT LA PACIENȚII CU SEVRAJ ETANOLIC	29
LEZIUNI HEPATICE PRODUSE ÎN CADRUL MANEVRELOR DE RESUSCITARE	30
ASOCIERI ÎNTRE TULBURĂRILE PSIHOTICE ȘI TULBURĂRILE LEGATE DE CONSUMUL DE ALCOOL	31
PREVALENȚA DEPRESIEI LA PERSOANELE CU VÂRSTA PESTE 65 DE ANI .	32
PATOLOGIA PSIHIATRICĂ (DEPRESIVĂ ȘI DEPENDENȚĂ ETANOLICĂ) ASOCIATĂ UNEI FORMAȚIUNI DE LOB FRONTAL	33
PARTICULARITĂȚI EVOLUTIVE ÎN NEUROBLASTOMUL OLFATIV –	34
PREZENTARE DE CAZ	34

FACULTATEA DE MEDICINĂ ȘI FARMACIE SOCIETATEA STUDENȚILOR MEDICINIȘTI GALAȚI

PLAGĂ ÎNJUNGHIAȚĂ BRAȚ CU SECȚIUNE DE NERV RADIAL	35
STREPTOCOCCUS GALLOLYTICUS, ENDOCARDITA INFECȚIOASĂ ȘI NEOPLAZIILE COLORECTALE - O LEGĂTURĂ INTRIGANTĂ!.....	36
SINDROMUL MIELOPROLIFERATIV CRONIC COMPLICAT CU HEMORAGIE DIGESTIVĂ SUPERIOARĂ - PREZENTARE DE CAZ	37
LISTERIOZA LA NOU-NĂSCUT.....	38
PREZENTARE DE CAZ.....	38
TULBURAREA AFECTIVĂ BIPOLARĂ – ANALIZA FRECVENȚEI SUBTIPURILOR DE EPISOD PREDOMINANT ÎN PERIOADA.....	39
IUNIE – DECEMBRIE 2018 GALAȚI.....	39
AUTOPSIA - „TO BE OR NOT TO BE”	40
EXPERTIZA MEDICO-LEGALĂ ANTROPOLOGICĂ	41
STUDIU RETROSPECTIV AL PNEUMOPATIILOR DIN SPITALUL CLINIC DE URGENTĂ „SF. APOSTOL ANDREI” DIN GALAȚI	42
STAREA DE SĂNĂTATE CARDIACĂ.....	43
- STUDIU PENTRU UN EȘANTION AL POPULAȚIEI CU VÂRSTA CUPRINSĂ ÎNTRE 20 ȘI 30 DE ANI	43
ANEMIA DEBUT AL SINDROMULUI MIELODISPLAZIC?!.....	44
INCIDENȚA SPITALIZĂRILOR DATORATE INTOXICAȚIILOR ETANOLICE ACUTE ÎN CURSUL SĂRBĂTORII CRĂCIUNULUI.....	45
SECȚIUNEA II- MEDICINĂ GENERALĂ	46
CLINIC TERAPEUTIC.....	46
REZULTATELE TRATAMENTULUI CHIRURGICAL LA PACIENȚII CU FRACTURI PATOLOGICE VERTEBRALE PE FOCAR METASTATIC	47
MEDICE, CURA TE IPSUM	48
ATITUDINEA TERAPEUTICĂ ÎN.....	49
POSTUL TERAPEUTIC – NOUA PARADIGMĂ A REZISTENȚEI LA INSULINĂ.....	49
TRAUMATISMELE SPLENICE LA COPIL.....	50
CARCINOM DE VEZICULĂ BILIARĂ - PREZENTARE DE CAZ	51
IMPORTANȚA COMPUTERULUI TOMOGRAF CU FASCICUL CONIC ÎN MANAGEMENTUL CHIRURGICAL AL INCLUZIILOR DENTARE	52
KINETOTERAPIA POSTTRAUMATICĂ: ASPECTE	53
BIOETICE ȘI MEDICO SOCIALE	53

FACULTATEA DE MEDICINĂ ȘI FARMACIE

SOCIETATEA STUDENȚILOR MEDICINIȘTI GALAȚI

FLEGMON DE FOSĂ ISCHIORECTALĂ NEGLIJAT LA UN PACIENT – PREZENTARE DE CAZ.....	54
NEOPLASME PRIMARE MULTIPLE SURVENITE DUPĂ 40 DE ANI LA UN PACIENT TRATAT PENTRU SEMINOM TESTICULAR.....	55
VOLVULUS SIGMOIDIAN CU NECROZĂ COLICĂ – PREZENTARE DE CAZ ..	56
SCHWANOMUL LOCALIZAT PE TRUNCHIURILE NERVOASE ALE MEMBRULUI TORACIC – PARTICULARITĂȚI CLINICE ȘI DE TRATAMENT CHIRURGICAL.....	57
PROBLEME DE DIAGNOSTIC ȘI TRATAMENT.....	58
ÎN FASCEITA OCULO-PALPEBRALĂ	58
TRAUMATISMUL PRIN VERIGHETĂ - DE LA AMPUTAȚIE LA REPLANTAREA MICROCHIRURGICALĂ	59
RECONSTRUCȚIA POLICELUI AVULSIONAT, FĂRĂ MICROCHIRURGIE	60
STADIUL ACTUAL AL SENSIBILITĂȚII CEFALOSPORINELOR DE GENERAȚIA 3 ȘI 4 ÎN SPITALUL CLINIC JUDEȚEAN DE URGENȚĂ „SF. ASPOSTOL ANDREI” DIN JUDEȚUL GALAȚI	61
DROGUL „ZOMBIE”, O MODĂ PERICULOASĂ.....	62
ÎN ROMÂNIA	62
TULBURĂRI PSIHICE AFECTIVE ASOCIATE INTOXICAȚIEI	62
RISCU MICROBIOLOGIC AL USCĂTOARELOR AUTOMATE DE MĂINI – MIT SAU ADEVĂR?	63
ASPECTE CLINICE ȘI STRATEGII TERAPEUTICE ÎN NEOPLASMUL MAMAR TRIPLU NEGATIV	64
CHISTUL OSOS ANEVRIȘMAL	65
INFLUENȚA MASAJULUI LA BIROU „OFFICE MASSAGE THERAPY TANDEM” ASUPRA RANDAMENTULUI DE MUNCĂ.....	66
CANCERUL TIROIDIAN. PROBLEME DE DIAGNOSTIC ȘI TRATAMENT	67
NEOPLASMUL MAMAR ASOCIAT CU CANCER DE COL UTERIN.....	68
DIAGNOSTICUL PRENATAL ÎN PRIMUL TRIMESTRU DE SARCINĂ AL SIRENOMELIEI.....	69
DIFICULTĂȚI ÎN TERAPIA CU ANTICOAGULANTE	70
ROLUL TESTĂRII CARDIOPULMONARE DE EFORT ÎN EVALUAREA PACIENTULUI CU PROTEZĂ VALVULARĂ AORTICĂ.....	71

FACULTATEA DE MEDICINĂ ȘI FARMACIE SOCIETATEA STUDENȚILOR MEDICINIȘTI GALAȚI

INCIDENȚA HEMATOSPERMIEI ÎN TRATAMENTUL HIPERPLAZIEI BENIGNE DE PROSTATĂ PRIN EMBOLIZARE ARTERIALĂ ȘI EFICIENȚA ACESTEIA-EVALUARE SISTEMATICĂ	72
TRATAMENTUL ORTOPEDIC AL FRACTURII PERTROHANTERIENE.....	73
IMPORTANȚA ABORDĂRII CORECTE ÎN DISTROFIA MUSCULARĂ PROGRESIVĂ PORNIND DE LA UN CAZ CLINIC	74
STUDIUL CLINIC ȘI MORFOLOGIC PRIVIND INFLUENȚA IONILOR DE ARGINT ASUPRA TEGUMENTULUI LEZIONAL DIN INSUFICIENȚA VENOASĂ CRONICĂ.....	75
SECȚIUNEA III – ASISTENȚĂ MEDICALĂ GENERALĂ ȘI MOASE	76
PLACENTA PRAEVIA	77
TULBURĂRI PSIHICE CARACTERISTICE APARTINĂTORILOR PACIENȚILOR CU DEMENTĂ.....	78
DIAGNOSTICAREA PRECOCE A DEMENTEI ALZHEIMER.....	79
FARINGO-AMIGDALITA LA COPII	80
NAȘTEREA NATURALĂ	81
SCHIZOFRENIA- IMPORTANȚA ȘI BENEFICIILE TRATAMENTULUI CU NEUROLEPTICE DEPOT	82
NAȘTEREA PREMATURĂ	83
STUDIUL MALFORMAȚIILOR CONGENITALE	84
LA COPII 0-4 ANI.....	84
ASPECTE CLINICE ÎN SCHIZOFRENIA PARANOIDĂ	85
FOTOSENSIBILITATEA ȘI EPILEPSIA ÎN LUMEA MODERNĂ	86
DUREREA CRONICĂ LOMBARĂ POST DISCECTOMIE (FBSS) ȘI TRATAMENTUL PRIN ELECTROSTIMULAREA MADUVEI TORACO-LOMBARE. (SCS).....	87
MANAGEMENTUL CONTRACEȚIEI LA TINERI	88
INFECȚIILE FUNGICE LA PACIENȚII PSIHIATRICI.....	89
CREȘTEREA CONSUMULUI DE CARBAPENEME ÎN SPITALUL CLINIC JUDEȚEAN DE URGENȚĂ „SF.APOSTOL ANDREI” DIN JUDEȚUL GALAȚI ..	90
IMPORTANȚA IONULUI DE CALCIU ÎN ALIMENTAȚIE	91
ÎNGRIJIREA PACIENȚILOR CU TOXICITATE CUTANATĂ DE GRADUL III ÎN CURSUL TERAPIEI CU SORAFENIB	92

FACULTATEA DE MEDICINĂ ȘI FARMACIE

SOCIETATEA STUDENȚILOR MEDICINIȘTI GALAȚI

PREVALENȚA INFECȚIEI CU <i>GIARDIA LAMBLIA</i> LA COPIII DIN JUD. GALAȚI	93
CANDIDOZA ORALĂ ASOCIATĂ INFECȚIEI HIV	94
STUDIU RETROSPECTIV AL INFECȚIILOR INTRASPITALICEȘTI CU CLOSTRIDIUM DIFFICILE DIN SPITALUL CLINIC JUDEȚEAN DE URGENȚĂ „SF.APOSTOL ANDREI” DIN GALAȚI	95
INCIDENȚA INFECȚIILOR FUNGICE LA NIVELUL ASISTENȚEI MEDICALE PRIMARE.....	96
SECȚIUNEA IV - MEDICINĂ DENTARĂ.....	97
ROLUL ADEZIUNII ÎN STOMATOLOGIA ESTETICĂ	98
OBICEIURI ȘI PRACTICI PRIVIND IGIENA ORALĂ PE PARCURSUL TERAPIEI ORTODONTICE.....	99
MAI ESTE INCRUSTAȚIA O METODĂ ACTUALĂ DE TRATAMENT?.....	100
ACȚIUNEA ANTIFUNGICĂ A PASTELOR DE DINȚI.....	101
UTILIZAREA ZIRCONIULUI ÎN RESTAURAREA PROTETICĂ CONJUNCTĂ .	102
UTILIZAREA SISTEMELOR SPECIALE ÎN REABILITAREA EDENȚAȚIEI PARȚIALE ÎNTINSE.....	103
ROLUL CONCENTRATELOR PLACHETARE ÎN CHIRURGIA PARODONTALĂ	104
RESTAURAREA ESTETICĂ A MORFOLOGIEI CORONARE PRIN METODE NECONVENȚIONALE	105
EVALUAREA RADIOGRAFICĂ A TERAPIEI IMPLANTO-PROTETICE.....	106
ROLUL DETARTRAJULUI ÎN PREVENȚIA ȘI	107
TRATAMENTUL AFECȚIUNILOR STOMATOLOGICE	107
APLICAȚIILE LASERULUI ÎN PARODONTOLOGIE	108
ASPECTE MICROBIOLOGICE ȘI HISTOLOGICE LA PACIENȚII FUMĂTORI TINERI	109
CONSIDERAȚII PRIVIND TEHNICA DE FAȚETARE INDIRECTĂ ȘI ROLUL EI ÎN ESTETICA DENTARĂ	110
IMPORTANȚA ODONTOSTOMATOLOGIEI MEDICO-LEGALE	111
ROLUL TERAPIEI ENDODONTICE DE PRIMĂ INTENȚIE ÎN PROGNOSTICUL SINDROMULUI ENDO-PARODONTAL.....	112
APLICAȚII ALE LASERULUI ÎN STOMATOLOGIE	113

FACULTATEA DE MEDICINĂ ȘI FARMACIE

SOCIETATEA STUDENȚILOR MEDICINIȘTI GALAȚI

ABORDARE TERAPEUTICĂ ÎN EDENȚIA TOTALĂ BIMAXILARĂ	114
STUDIU CLINICO-STATISTIC PRIVIND EVALUAREA FACTORILOR DECLANȘATORI AI BOLII PARODONTALE	115
STUDIU PRIVIND PERFORMANȚELE RESTAURĂRILOR ANTERIOARE REALIZATE PRIN TEHNICĂ DIRECTĂ	116
ANAMNEZA ÎN CONTEXTUL PACIENTULUI PARODONTOPAT	117
ALGORITMUL TERAPEUTIC AL PACIENTULUI FUMĂTOR CU BOALĂ PARODONTALĂ.....	118
IMPORTANȚA PREDICTIBILITĂȚII REZULTATULUI FINAL	119
ÎN ESTETICA ZONEI ANTERIOARE	119
MANAGEMENTUL TERAPEUTIC AL PACIENTULUI	120
CU MEDICAȚIE ANTICOAGULANTĂ.....	120
METODE MODERNE DE REALIZARE A PREPARAȚIEI CAVIĂȚILOR PRIN INTERMEDIUL LASERULUI.....	121
SECȚIUNEA V – FARMACIE	122
TRATAREA ȘI EPURAREA APEI – O PROBLEMĂ DE SĂNĂTATE PUBLICĂ ȘI DE IGIENA MEDIULUI	123
HIPOTIROIDIA SECUNDARĂ TERAPIEI CU NIVOLUMAB ÎN CANCERUL BRONHOPULMONAR.....	124
STUDIUL INCIDENȚEI ȘI EVOLUȚIEI SENSIBILITĂȚII TULPINILOR DE SALMONELLA SPP. DIN SPITALUL DE BOLI INFECȚIOASE DIN GALAȚI ...	125
MEDICAMENTE HOMEOPATE VS. ALOPATE (REVIEW)	126
IMPORTANȚA SULFULUI ÎN BUNA FUNCȚIONARE A ORGANISMULUI. SURSE VEGETALE.TERAPIA CU SULF.....	127
TOXICODEPENDENȚA NICOTINICĂ	128
SURSE NATURALE DE SALICILINĂ UTILIZATE ÎN TRATAREA AFECȚIUNILOR REUMATISMALE	129
COMPOZIȚIA ȘI PROPRIETĂȚILE FITOBIOLOGICE ALE SPECIEI RAPHANUS SATIVUS NIGRA L	130
TERAPIE INOVATIVĂ ÎN TRATAREA SCLEROZEI MULTIPLE.....	131
NOI DERIVAȚI ARIL-PROPIONICI ÎNCAPSULAȚI ÎN <i>B</i> -CICLODEXTRINĂ PENTRU MENȚINEREA STABILITĂȚII ÎN TIMP	132

FACULTATEA DE MEDICINĂ ȘI FARMACIE

SOCIETATEA STUDENȚILOR MEDICINIȘTI GALAȚI

IMPORTANȚA PREPARĂRII PROBELOR ÎN ANALIZA CANTITATIVĂ A COMPUȘILOR FARMACEUTICI DIN PROBE BIOLOGICE PRIN CROMATOGRAFIE DE LICHIDE	133
TOXICITATEA TRATAMENTULUI CU ANTICORPI MONOCLONALI DE TIPUL INHIBITORI AI FACTORULUI DE CREȘTERE EPIDERMAL	134
EVALUAREA EFECTULUI ANTIMICROBIAN AL UNOR EXTRACTE DE PLANTE MEDICINALE ÎN MATRICI CU NANOPARTICULE DE AG	135
STUDIU COMPARATIV PRIVIND CONȚINUTUL ÎN ALANTOINĂ AL SPECIILOR DIN FAMILIILE BORAGINACEAE ȘI HELICIDAE	136
EVALUAREA ACIDITĂȚII CITRICELOR PRIN METODA ELECTROMETRICĂ	137
STUDIU PRIVIND EFECȚELE TERAPEUTICE ALE COMPUȘILOR CANNABINOIDICI	138
DERMATOSCOPIA: EXPLORARE MODERNĂ,	139
UTILĂ PENTRU DIAGNOSTICUL PSORIAZISULUI	139
DOZAREA ACIDULUI CITRIC DIN LĂMÂIE, LIME ȘI GRAPEFRUIT	140
EFFECTUL ANTIOXIDANT AL PLANTELOR	141
MEDICINALE	141
SINTEZA VANILINEI DIN EUGENOLUL EXTRAS DIN <i>CARYOPHYLLUS AROMATICUS</i>	142
POTENȚIALUL UNOR PROBE BIOLOGICE ÎN INVESTIGAREA DIABETULUI	143

REZUMATE CONFERINȚE GALMED

144

ACTUALITATI IN INSUFICIENTA CARDIACA LA COPIL.....	144
ZIUA MONDIALA DE LUPTĂ ÎMPOTRIVA TUBERCULOZEI- SĂ CONSTIENTIZĂM PERICOLUL!	145
EFICIENTIZAREA RELATIEI PERSONAL MEDICAL – PACIENT, EFICIENTIZAREA COMUNICARII CU PACIENTUL, O NECESITATE.....	146
REPERE CLINICE ÎN DIAGNOSTICUL ȘI TERAPIA AFECȚIUNILOR.....	147
PARODONTALE	147
MICROENDODONTIA. PROTOCOL SI IMPLICATII TERAPEUTICE	148
STRATEGII DE REDUCERE A ERORILOR DE MEDICATIE	149

FACULTATEA DE MEDICINĂ ȘI FARMACIE
SOCIETATEA STUDENȚILOR MEDICINIȘTI GALAȚI

COLABORATORI GALMED	150
PRIVATE MEDSCHOOL LESSONS & BLOG DE MEDICINIȘTI	150
A&D PHARMA - SENSIBLU	151
.....	151
.....	151
PREZENTARE A&D PHARMA	152